

Opmetings- en afpalingsplan

Provincie Vlaams-Brabant

Gemeente WEMMEL 2de afdeling

Sectie B delen van nummer 256B

Totale oppervlakte volgens meting van lot 3 + achtergrond :

11a37ca23dma

Jan Vander Vekenstraat
(gemeenteweg)



nieuw te realiseren rooilijn

nieuw te realiseren rooilijn

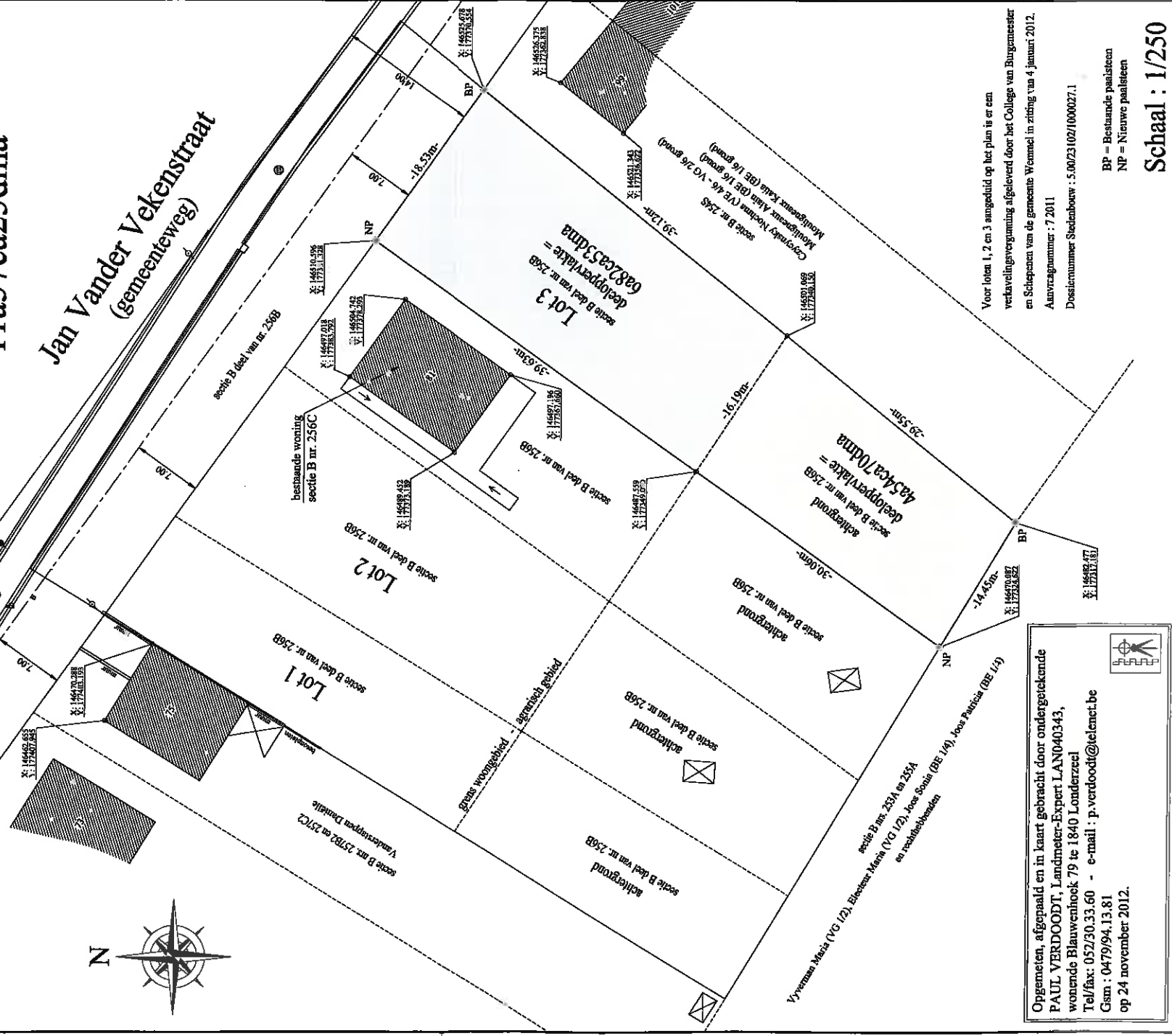

Voor loten 1, 2 en 3 aangeduid op het plan is er een
verkevelingsvergunning afgeleverd door het College van Burgemeester
en Schepenen van de gemeente Wommel in zitting van 4 januari 2012.
Aanvraagnummer : 7 2011
Dossiernummer Stedenbouw : 5.0023102/1000027.1

BP = Bestaande paalsteen
NP = Nieuwe paalsteen

Schaal : 1/250

Opgemeten, afgepaald en in kaart gebracht door ondergetekende
PAUL VERDOODT, Landmeter-Expert LAN040343,
wonende Blauwenhoek 79 te 1840 Londerzeel
Tel/fax: 052/30.33.60 - e-mail : p.verdoodt@telenet.be
Gsm : 0479/94.13.81
op 24 november 2012.



Handwritten signature and date: 24/11/2012